

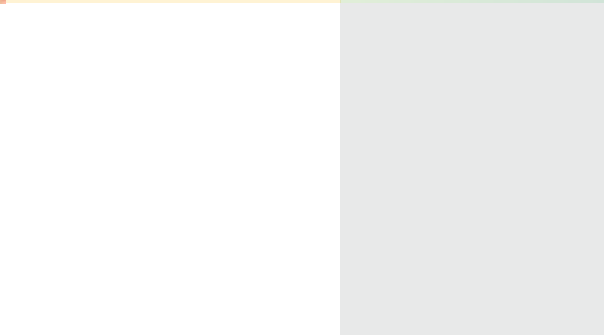

GREENCRED
ÉTICA, SEGURANÇA E RENTABILIDADE

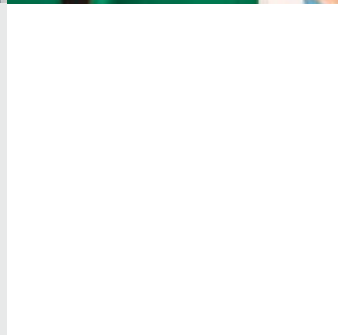
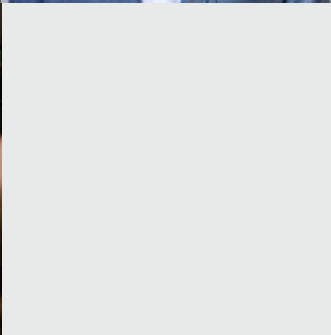
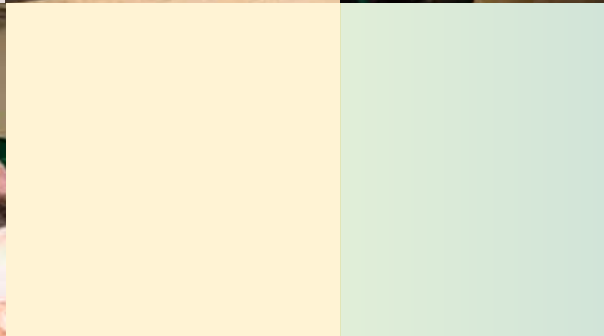

INFORMATIVO GREENCRED

MARÇO 2020



**NOSSO OBJETIVO
É O COOPERADO!**

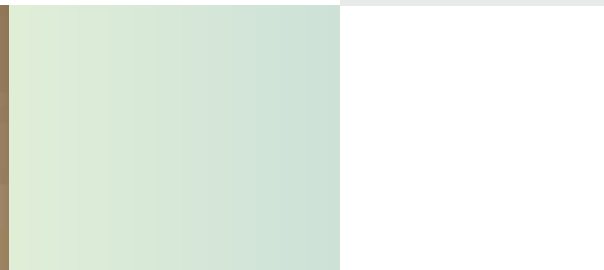

EDITORIAL

Prezados cooperados: terminamos mais um ano de mandato frente à nossa Cooperativa.

Enfrentamos um ano de 2019 com muitas mudanças na esfera política com o início de um novo governo e esperanças na esfera econômica com o início da gestão da nova equipe no comando da economia. Estamos cientes que as medidas que serão tomadas pelo novo governo não surtirão efeito em curto prazo, entretanto, podemos dizer que já sentimos melhora significativa em alguns aspectos.

A queda nas taxas de juros afeta, sobretudo, as instituições financeiras que estavam acostumadas a obter boa parte de seus lucros com as altas taxas de juros. Assim sendo, será necessária uma mudança de estratégia no sentido de superar o impacto nos resultados decorrentes da queda dos juros.

As instituições financeiras, de maneira geral, equilibram seus resultados reajustando suas tarifas, onerando cada vez mais seus clientes. Entretanto, a Greencred beneficia seus cooperados, com a isenção total de cobrança de tarifas. Portanto, a nossa alternativa para compensar o impacto no resultado das aplicações financeiras será a realização de um trabalho focado em aumentar a carteira de crédito. É nessa direção que deveremos conduzir nossos trabalhos no ano que se inicia, oferecendo aos nossos cooperados linhas de crédito com taxas de juros bastante competitivas, mantendo o foco em trazer resultados positivos, sem desprezar a segurança.

O ano de 2019 foi de muito trabalho na nossa cooperativa, com o término da implantação do novo sistema de tecnologia - agora já em funcionamento - com o internet banking e o aplicativo no celular. Estamos cientes que a inovação tecnológica é de extrema importância para o momento, porém, teremos que nos reestruturar para enfrentar essa nova fase da economia ora vigente. Teremos que manter o foco em um crescimento significativo, mas com a segurança que sempre tivemos na nossa instituição. Ainda assim, mesmo com a instabilidade na política e na economia pelas quais passamos, nos transtornos enfrentados para reestruturar a tecnologia da cooperativa, obtivemos resultados bastante significativos no ano de 2019, isso graças ao esforço e dedicação de toda equipe de colaboradores e da diretoria.

Estamos otimistas e esperançosos com a melhora da economia para o ano que se inicia. Acreditamos que, com a realização de um bom planejamento e dedicação de todos, conseguiremos alcançar o crescimento que desejamos.

Um ótimo ano a todos.



Dr. Rubens Valarini
Presidente

ASSEMBLEIA GERAL ORDINÁRIA GREENCRED

A última Assembleia Geral Ordinária (A.G.O.) da Greencred ocorreu no dia 16 de março de 2020. O Dr. Rubens Valarini, Presidente da Greencred, abriu o evento agradecendo a presença de todos e chamando a atenção para a importância da Prestação de Contas

feita anualmente pela cooperativa.

O contador Lucimar Moreira apresentou o Balanço Patrimonial da Greencred no último ano, mostrando uma situação de solidez e rentabilidade.

BALANÇO PATRIMONIAL EM 31 DE DEZEMBRO

ATIVO

	R\$ Mil	
	2019	2018
CIRCULANTE e REALIZÁVEL LONGO PRAZO	113.558	116.313
DISPONIBILIDADES	1.508	2.028
TÍTULOS E VALORES MOBILIÁRIOS E INSTRUMENTOS FINANCEIROS DERIVATIVOS	88.637	94.007
Carteira Própria	88.637	94.007
OPERAÇÕES DE CRÉDITO	22.892	20.018
Setor Privado	28.087	25.028
(-) Provisão para Operações de Crédito de Liquidação Duvidosa	(5.195)	(5.010)
OUTROS CRÉDITOS	516	255
Diversos	516	255
IMOBILIZADOS	-	-
Imobilizações de Uso	150	150
(-) Depreciações Acumuladas	(150)	(150)
INTANGÍVEIS	5	5
Gastos c/Organização, Expansão e Marcas	24	24
(-) Amortização Acumulada	(19)	(19)
TOTAL DO ATIVO	113.558	116.313

ASSEMBLEIA GERAL ORDINÁRIA GREENCRED

BALANÇO PATRIMONIAL EM 31 DE DEZEMBRO

PASSIVO

	R\$ Mil	
	2019	2018
CIRCULANTE e EXIGÍVEL A LONGO PRAZO	87.359	91.203
DEPÓSITOS	75.368	79.257
Depósitos à Vista	9.813	11.772
Depósitos sob Aviso	5.149	5.335
Depósitos a Prazo	60.406	62.150
OUTRAS OBRIGAÇÕES	11.991	11.946
Cobrança e Arrecadação de Tributos e Assemelhados	5	42
Sociais e Estatutárias	2.593	2.014
Fiscais e Previdenciárias	66	138
Fiscais e Previdenciárias – Contingências	8.872	8.797
Outras contas	455	955
PATRIMÔNIO LÍQUIDO	26.199	25.110
Capital	10.986	10.906
Reserva Legal	3.155	2.838
Reserva de Contingências	515	416
Reservas de Expansão	640	534
Reservas Estatutárias	8.211	8.211
Sobras ou Perdas Acumuladas	2.692	2.205
TOTAL DO PASSIVO	113.558	116.313

BALANÇO PATRIMONIAL EM 31 DE DEZEMBRO DEMONSTRAÇÃO DO RESULTADO DO EXERCÍCIO

	R\$ Mil	
	Exercício 2019	Exercício 2018
RECEITAS DE INTERMEDIÇÃO FINANCEIRA	11.166	11.081
Operações de Crédito	5.956	5.693
Resultado de Operações com Títulos e Valores Mobiliários	5.210	5.388
DESPESAS DA INTERMEDIÇÃO FINANCEIRA	(3.444)	(4.007)
Recuperação de créditos baixados	267	258
Operações de Captação no Mercado	(3.711)	(4.005)
Provisão para Créditos de Liquidação Duvidosa	-	(260)
RESULTADO BRUTO DA INTERMEDIÇÃO FINANCEIRA	7.722	7.074
OUTRAS DESPESAS/RECEITAS OPERACIONAIS	(4.556)	(4.816)
Despesas de Pessoal	(1.660)	(1.211)
Outras Despesas Administrativas e operacionais	(2.297)	(2.340)
Despesas Tributárias	(4)	(486)
Juros s/ capital próprio	(595)	(779)
RESULTADO OPERACIONAL ANTES DA TRIBUTAÇÃO	3.166	2.258
Provisão IRPJ e CSLL	-	(90)
SOBRAS LÍQUIDAS DO EXERCÍCIO	3.166	2.168
Reversão/Destinação:		
Reversão despesas de expansão	-	425
Reserva Legal	(316)	(259)
Fates	(158)	(129)
SOBRAS À DISPOSIÇÃO DA ASSEMBLEIA	2.692	2.205

COMPARATIVOS 2015 - 2019

Para mostrar o avanço da cooperativa, foram feitos comparativos do ano de 2015 ao ano de 2019. Confira os resultados abaixo:

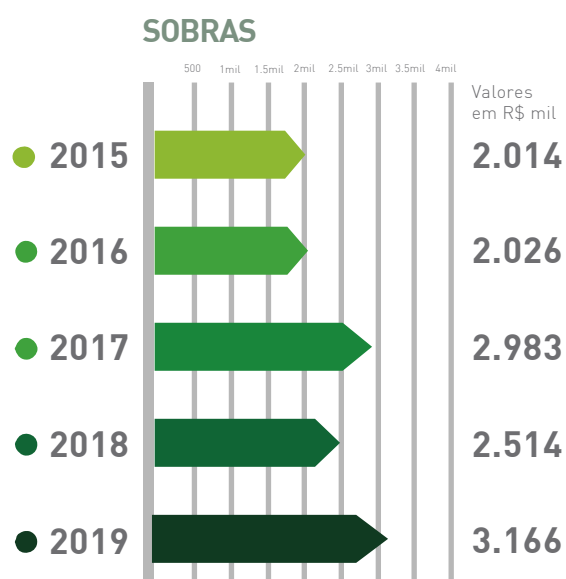
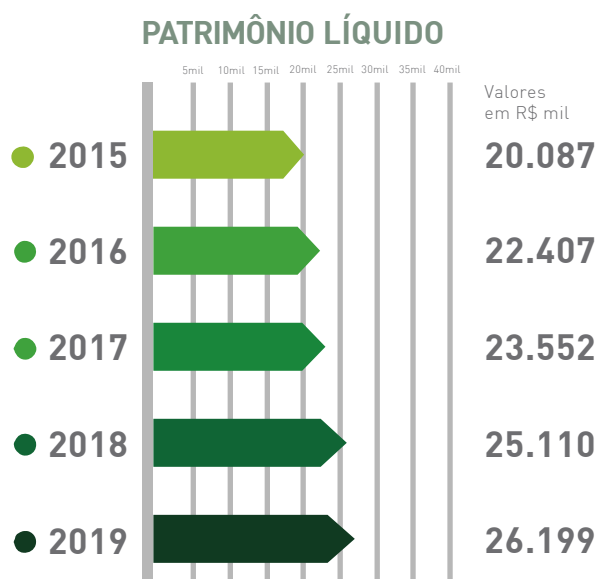
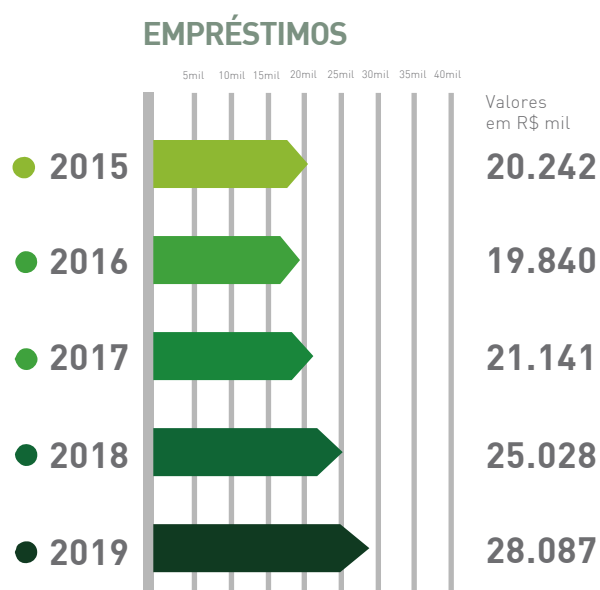
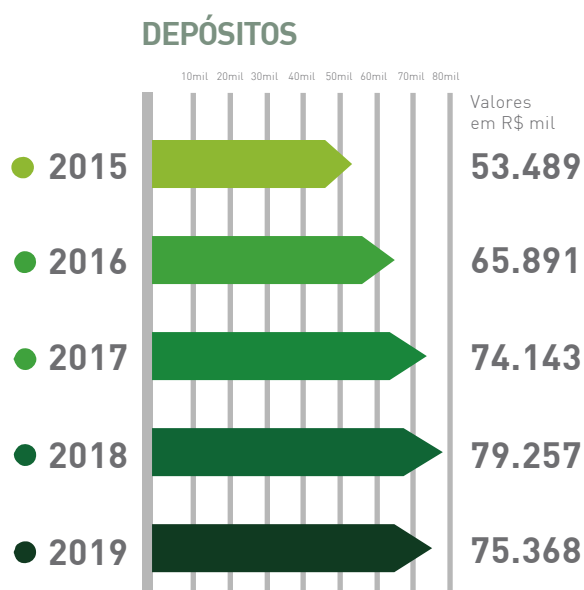

PARECER DO CONSELHO FISCAL



Mais tarde, o Dr. Lauro Toshiharuru Araki, membro do Conselho, realizou a leitura do Parecer do Conselho Fiscal. Confira abaixo o parecer:

PARECER DO CONSELHO FISCAL

Os abaixo-assinados, membros do Conselho Fiscal da **GREENCRED Cooperativa de Crédito dos Médicos, Demais Categorias Afins e Professores de Ensino Superior de Curitiba, Região Metropolitana e Litoral**, em reunião realizada em 10 de março de 2020, em observância ao disposto no artigo 56, da Lei 5.764/71, e no uso de suas atribuições legais e estatutárias, examinaram o Balanço Patrimonial anual do exercício encerrado em 31 de dezembro 2019, compreendendo o primeiro e segundo semestre de 2019, as respectivas demonstrações do resultado, as mutações do patrimônio líquido e os fluxos de caixa, bem como demais documentos e informações pertinentes as operações realizadas pela **Greencred**.

Com base nos documentos examinados, nas análises e nos esclarecimentos apresentados por representantes da **Greencred**, e tendo em conta o relatório e parecer sem ressalvas da auditoria externa Sacho Auditores Independentes é de parecer que os citados documentos estão de conformidade com as prescrições legais e refletem adequadamente a posição patrimonial e econômico-financeira da cooperativa no referido exercícios, razão pela qual opinam favoravelmente à aprovação de tais documentos pela Assembléia Geral de Cooperados.

Curitiba, 10 de março de 2020

LAURO TOSHIHARU ARAKI

RUBENS CELSO MIECZNIKOWSKI

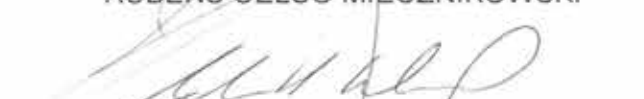
EDUARDO BECHTLOFF WOELNER

MAURICIO MARTINS

ANTONIO ROXO NETO

ENEIDA LOPEZ VALENTE

PARECER DA AUDITORIA EXTERNA



Marcelo Andrade, responsável técnico da Sacho Auditores, fez a leitura do Parecer dos Auditores Independentes. Confira na íntegra:

RELATÓRIO DOS AUDITORES INDEPENDENTES SOBRE AS DEMONSTRAÇÕES CONTÁBEIS

Aos Srs.

Diretores e Conselheiros da

Cooperativa de Crédito dos Médicos, Demais Categorias Afins e Professores de Ensino Superior de Curitiba, Região Metropolitana e Litoral – GREENCRED.

Opinião

Examinamos as demonstrações contábeis da Cooperativa de Crédito dos Médicos, Demais Categorias Afins e Professores de Ensino Superior de Curitiba, Região Metropolitana e Litoral – GREENCRED, que compreendem o balanço patrimonial em 31 de dezembro de 2019 e as respectivas demonstrações de sobras ou perdas, das mutações do patrimônio líquido e dos fluxos de caixa para o exercício findo naquela data, bem como as correspondentes notas explicativas, incluindo o resumo das principais políticas contábeis.

Em nossa opinião, as demonstrações contábeis acima referidas apresentam adequadamente, em todos os aspectos relevantes, a posição patrimonial e financeira da Cooperativa de Crédito dos Médicos, Demais Categorias Afins e Professores de Ensino Superior de Curitiba, Região Metropolitana e Litoral – GREENCRED em 31 de dezembro de 2019, o desempenho de suas operações e os seus fluxos de caixa para o exercício findo nesta data, de acordo com as práticas contábeis adotadas no Brasil, aplicáveis às Instituições autorizadas a funcionar pelo Banco Central do Brasil.

PARECER DOS CONTROLES INTERNOS

Dalton Ortiz apresentou o Parecer dos Controles Internos. Ele mostrou como a metodologia adotada está pautada em quatro pilares: qualidade dos ativos, capitalização e liquidez, rentabilidade e custos e controles internos e auditorias.

Ortiz também falou que o comitê se reúne mensalmente e analisa os dados da cooperativa. Confira os resultados do parecer:

PONTUAÇÃO DA GREENCRED

A Greencred, no exercício de 2019, obteve a seguinte pontuação:

PERÍODO	NOTA	CONCEITO
1º SEMESTRE	83,31	Baixo Risco no Médio Prazo
2º SEMESTRE	85,39	Baixo Risco no Médio Prazo
TOTAL/MÉDIA	84,35	Baixo Risco no Médio Prazo

OUVIDORIA

O Dr. Fausto Rohnelt Durante, responsável pela Ouvidoria da Greencred, disse que o setor recebeu algumas chamadas relativas ao Internet Banking, que sempre está sendo aprimorado e vai permitir à cooperativa realizar as transações bancárias de forma ágil e eficaz.

“A Greencred é um oásis dentro do sistema financeiro, pois nos proporciona rentabilidade sem igual”, afirmou.

Na ocasião, Dr. Rubens Valarini apresentou as melhorias implementadas no último ano de trabalho.

MELHORIAS IMPLEMENTADAS EM 2019

- **Internet Banking**
- **Reforma PAC Cooperhec**
- **Ações de marketing**
(novo site, campanha de publicidade nas ruas e na rádio, ações de relacionamento com o cooperado)

APROVAÇÃO DE CONTAS E DESTINAÇÃO DAS SOBRAS

Dr. Rudy Cesar Facci, Presidente Ad hoc da Assembleia, conduziu a discussão e aprovação das contas. A proposta da destinação das sobras, feita pelo Conselho Fiscal da Greencred, foi aprovada pelos presentes, com o seguinte rateio: 60% com base nas aplicações financeiras, 35% com base nos juros dos empréstimos e 5% com base nos depósitos à vista.

A Greencred, sensível ao grave momento que vivemos de pandemia de Coronavírus, antecipará o pagamento das sobras que estava previsto para o fim de abril.

O pagamento será efetuado no dia 27.03.2020. O valor de R\$ 2.500.000,00 será distribuído proporcionalmente. Com estas sobras nossos cooperados aplicadores tiveram um rendimento total de 129,90% do CDI no ano de 2019.



HOMENAGEM



O Dr. Sidon Mendes de Oliveira, um dos fundadores da Greencred, foi homenageado na cerimônia de inauguração do PAC Greencred, realizada no dia 09 de março.

Sidon aproveitou a ocasião da AGO para agradecer publicamente: *“Foi realmente uma surpresa, eu não esperava. Tenho grande gratidão pelo reconhecimento”*, disse emocionado.

O PAC fica localizado na Pç. Alfredo Andersen, 415, em Curitiba e passou por uma reforma para proporcionar mais conforto e segurança aos cooperados.



PROGRAMA DE TRABALHO



Por fim, o Dr. Rubens Valarini agradeceu a presença de todos novamente e apresentou o programa de trabalho da cooperativa para 2020, frisando a importância dos investimentos em tecnologia e do trabalho realizado para a expansão da carteira de crédito. “Devemos manter sempre a rentabilidade e a segurança prezadas pela cooperativa”, finalizou.

Confira o programa para 2020:

PROGRAMA DE TRABALHO 2020

- **Tecnologia - Banco Digital**
- **PIX - Pagamento Instantâneo**
- **Redução da taxa Selic**
- **Trabalho para expansão da carteira de crédito**
- **Realização de palestras**

Palestra: **Daniel Alberini - Economista**

Tema: **Perspectiva Econômica e seus investimentos na nova realidade brasileira de juros**

Local: **Associação Médica**

Data a ser definida e divulgada posteriormente.



SEDE
Benjamin Constant, 67 - 41 3304 1100

POSTO - COOPERHEC
Pç Alfredo Andersen, 415 - 41 3077 2100



DESDE 1986
GREENCRED
ÉTICA, SEGURANÇA E RENTABILIDADE

www.greencred.com.br